

Piano Strutturale Comunale Associato

Faenza - Brisighella - Casola Valsenio - Castel Bolognese - Riolo Terme - Solarolo

PSC 2009
L.R. 24 marzo 2000, n. 20 - "Disciplina generale sulla tutela e l'uso del territorio"

4.C_27
ASPETTI CONDIZIONANTI
TUTELE: sicurezza del territorio
scala 1:10000

SINDACO DI FAENZA Claudio Casadio	ASSESSORE ALLE POLITICHE DEL TERRITORIO COMUNE DI FAENZA Donatella Categari	SINDACO DI CASTEL BOLOGNESE Daniele Bantini
SINDACO DI BRISIGHELLA Davide Misasioli	PROGETTO Emilio Nanni	SINDACO DI RILO TERME Emilio Poni
SINDACO DI CASOLA VALSENI Nicola Iseppi		SINDACO DI SOLAROLO Fabio Accoroni

4.C_27

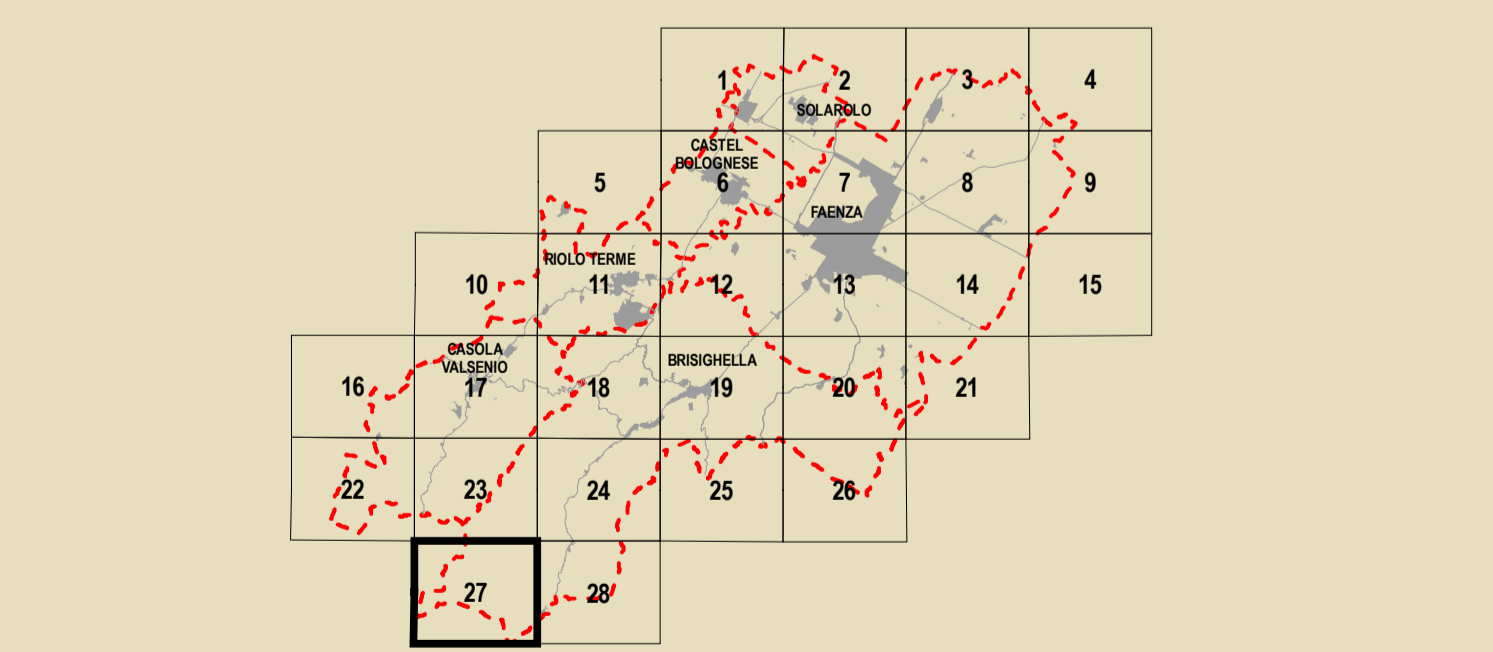

GRUPPI DI PROGETTAZIONE Mauro Benicossi Federica Drei Daria Sbaraglia Gabriele Tampieri Marco Villa	AZIENDA COMUNALE Faenza: Giovanni Alboni Brisighella: Laura Vecchi Casola Valsenio: Fausto Salvatori Castel Bolognese: Marco Calamandrei Riolo Terme: Aflò Gentilini Solarolo: Cristina Santandrea	CONTRIBUTI Valutazione di Sostenibilità Ambientale e Territoriale Ecoazioni S.n.c. - Gubbio Massimo Bastiani - Valerio Calderaro Luca Tantarù - Vira Veterucci Gabriellari Aree a piano Diana Baffari Sistema economico e sociale Claudio Facchini - Quallero Malpezzi Maurizio Marani - Simonetta Toroni Sistema natura-ambiente Luca Calani - Alvano Pederzoli Alessandro Poggiani	Aspetti geologici e sismici Stefano Marabini Sistema rischio idrogeologico Stefano Saviochi Sistema della infrastruttura per la mobilità TPS Ass. Professionale - Piergiulia Stefano Ciarelli Giuseppe Rocchini Guido Francesco Marino Sistemi a rischio inondazioni idrauliche Crea S.r.l. - Ravenna Domenico Mili	Architettura territoriale Soprintendenza per i Beni Architettici dell'Emilia Romagna Chiara Guarnieri Gabriellari Claudio Negrelli Gianna Monteverochi Soprintendenza al patrimonio storico-artistico Francesco Marinelli Des Biondi - Graziano Pompo Soprintendenza Tiziana Piancastelli Claudia Lanzoni
---	---	--	---	--

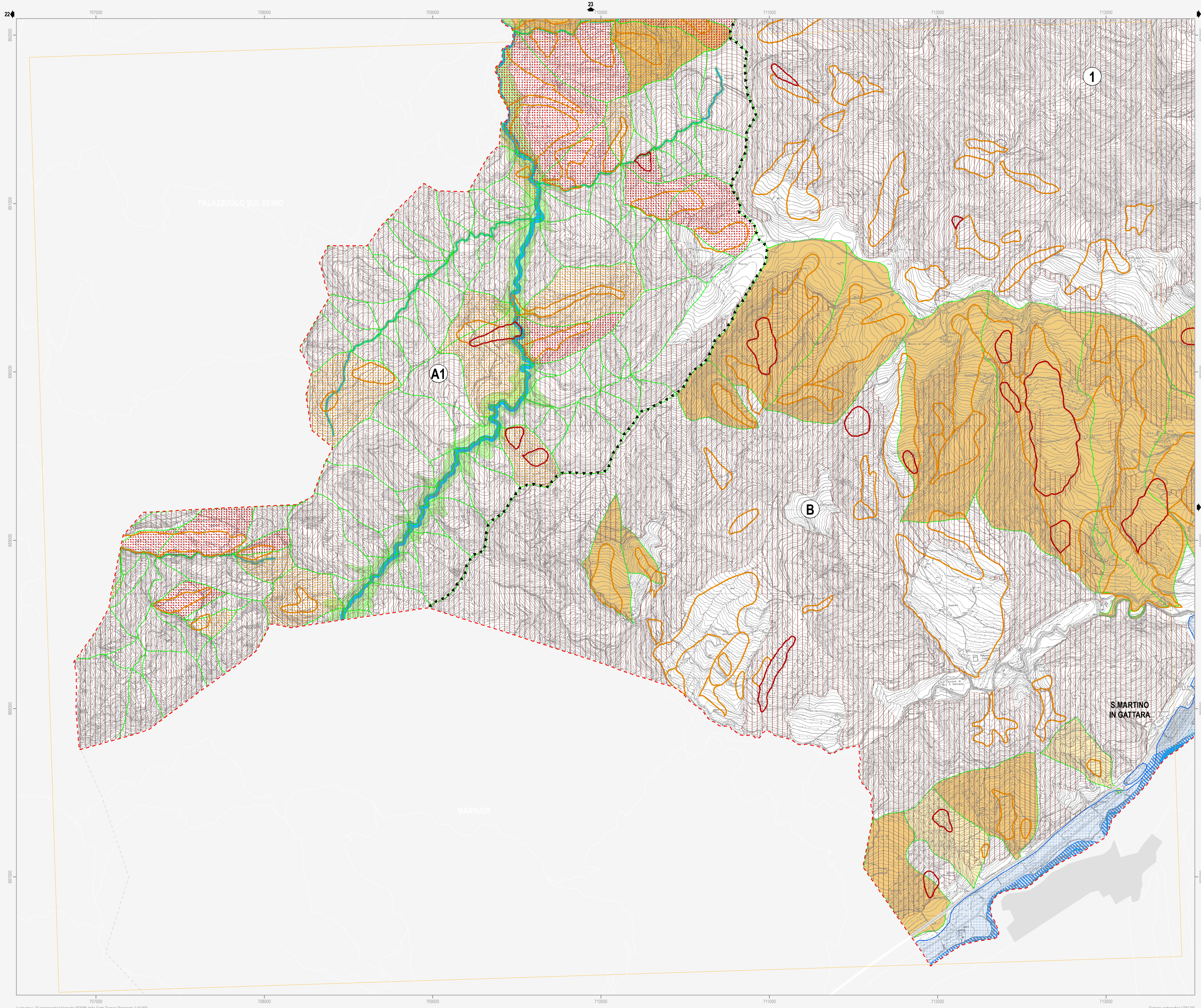

Confine comunale	Viabilità esistente	Autostrada
Centro Storico	Adeguamento viabilità	Adeguamento autostrada
Territorio pianificato	Viabilità di progetto	Rete ferroviaria esistente
Ambiti di nuova previsione del PSC	Tratto ferroviario di progetto	Rete ferroviaria di progetto
Limite Piano di Bacino	Limite Consorzio di Bonifica	

Vincolo idrogeologico D.G.R. n.1117/2000 - (Art.12.12)
 Zone a vincolo idrogeologico

Scoli e/o Canali R.D n.368/1904 - (Art.12.2)
 1 Consorzio di Bonifica della Romagna Occidentale
 2 Consorzio di Bonifica della Romagna Centrale
 C.E.R (10m)
 Principali (10m)
 Secondari (5m)

Autorità di Bacino del Reno
 A1 Torrente Senio
 A2 Torrente Santemo

Rischio idraulico
 Reticolo idrografico - alvei (Art.12.2)
 Fasce di pertinenza fluviale da considerare anche come aree di localizzazione interventi (Art.12.3)
 Fasce di pertinenza fluviale (Art.12.3)
 Aree ad alta probabilità di inondazione (Art.12.4)
 Aree di localizzazione interventi strutturali (Art.12.3)

Rischio da frana e assetto dei versanti (Art.12.8)
 R1 - Rischio da frana moderato
 R2 - Rischio da frana medio
 R3 - Rischio da frana elevato
 R4 - Rischio da frana molto elevato
 Aree a rischio da frana con scheda
 Abitati da consolidare (Art.12.10)
 Unità idromorfologiche elementari non idonee ad usi urbanistici (Art.12.11)
 Unità idromorfologiche elementari da sottoporre a verifica (Art.12.11)
 Unità idromorfologiche elementari idonee o con scarse limitazioni ad usi urbanistici (Art.12.11)

Autorità dei Bacini Regionali Romagnoli
 B Fiume Lamone
Assetto della rete idrografica
 Reticolo idrografico - alvei (Art.12.2)
 Aree ad elevata probabilità di esondazione (Art.12.4)
 Aree a moderata probabilità di esondazione (Art.12.5)
 Area di potenziale allagamento (Art.12.6)
 Distanze di rispetto dai corpi arginali (Art.12.7)
 Distanze di rispetto dai corpi arginali (Art.12.7)

Rischio di frana (Art.12.8)
 R1 - Rischio di frana moderato
 R2 - Rischio di frana medio
 R3 - Rischio di frana elevato
 R4 - Rischio di frana molto elevato
 Abitati da consolidare (Art.12.10)

Tutela sovraordinata: PTCP della Provincia di Ravenna
 Rischio idrogeologico: deposito di frana attiva (Art.12.9)
 Rischio idrogeologico: deposito di frana quiescente o deposito di frana per scorrimento quiescente (Art.12.9)
 Protezione della qualità delle acque sotterranee: aree di ricarica della falda di sub-alveo (Art.12.13)
 Protezione della qualità delle acque sotterranee: aree di ricarica per infiltrazione superficiale (Art.12.13)
 Salvaguardia delle opere di captazione di acque destinate al consumo umano (Art.12.14)

Tutela comunale
 Zona di rispetto alle falde acquifere di uso termale (Art.12.15)

Note:
Il Piano Strutturale per il torrente Senio vigente (riportato nelle tavole di Quadro Consociativo) è stato approvato con D.G.R. n.1945 del 24.09.2001; la revisione generale del Piano (riportata nella presente tavola) sta concludendo l'iter di approvazione essendo stata adottata con Delibera 1/2 del 23.04.2008.
Il Piano Strutturale per il rischio idrogeologico del Fiume Lamone vigente (riportato nelle tavole di Quadro Consociativo) è stato approvato con D.G.R. n.350 del 17.03.2003; la variante cartografica e normativa a tale Piano riportata nella presente tavola sta concludendo l'iter di approvazione essendo stata adottata con Delibera 2/1 del 21.04.2008.
L'individuazione delle sorgenti per uso acquedottistico civile viene rinviata alla Tav. D.1.5 del Quadro Consociativo.
La prevenzione del rischio sismico viene individuata graficamente alla Tav. n. B.3.2 e alle Tav. B.3.3.1, 6 del Quadro Consociativo.